

## JORNADA TRIMESTRAL DE FORMACIÓN

# CONSEJO Y DIAGNÓSTICO GENÉTICOS EN PSIQUIATRÍA

### DIRIGIDO A

Profesionales del Grup Pere Mata  
Equipos de salud mental  
Profesionales de las ciencias de la salud  
Otros profesionales vinculados a la materia

### LUGAR DE CELEBRACIÓN

Aula Magna  
Facultad de Medicina y Ciencias de la Salud  
Calle Sant Llorenç, 21 43201—Reus  
**Aforo limitado**

### INSCRIPCIONES

Opción 1: sólo jornada (incluye desayuno)  
Opción 2: sólo Talleres  
Opción 3: todo (incluye desayuno y almuerzo)

#### Profesionales del Grup Pere Mata:

##### Gratuita

Los profesionales que trabajan el Grup Pere Mata tiene que seguir el procedimiento interno habitual indicando la opción correspondiente

#### Otros profesionales:

##### 30€ jornada + taller

##### 20€ solo taller

Enviar un correo electrónico a [inscripciones@peremata.com](mailto:inscripciones@peremata.com) indicando el nombre y dos apellidos, profesión, lugar de trabajo y/o servicio, correo electrónico de contacto y la opción elegida y se devolverá confirmación junto con las instrucciones de pago.

Las inscripciones se aceptaran por riguroso orden de llegada

*Fecha límite de inscripción: 20 de octubre de 2016*

### SECRETARÍA TÉCNICA

HU INSTITUT PERE MATA  
**Àrea de Formació Continuada**  
**Departamento de RRHH**  
Carretera del Institut Pere Mata, s/n  
43206 — Reus  
Teléfono 977 33 85 65 (ext. 320)  
Neus Gironès

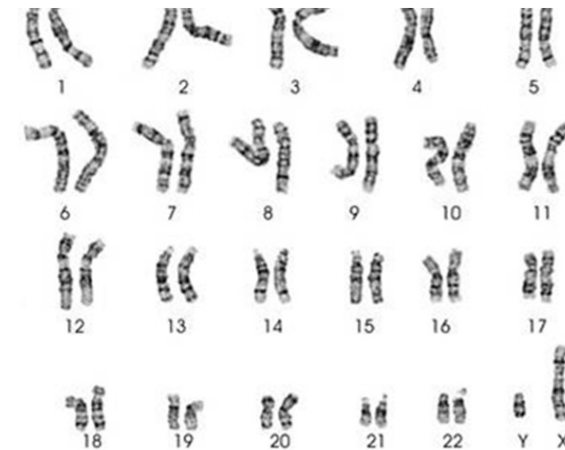

**REUS, 27 DE OCTUBRE DE 2016**

ORGANIZA



HOSPITAL UNIVERSITARI  
INSTITUT  
PERE MATA



Fundació  
PereMata



cibernsam  
Centro de Investigación Biomédica en Red  
de Salud Mental



UNIVERSITAT  
ROVIRA I VIRGILI



PHARMACEUTICAL COMPANY  
or **janssen-janssen**

## PRESENTACIÓN

El Grupo de Trabajo de Genética de las entidades del Grup Pere Mata consideró oportuno llevar adelante dos iniciativas. En primer lugar, hacer una encuesta a profesionales y usuarios para saber qué opinión tienen sobre la genética de las enfermedades psiquiátricas. En segundo lugar se propuso organizar esta Jornada formativa con la idea de aportar el conocimiento actual sobre la genética de las enfermedades psiquiátricas y dar elementos formativos a los profesionales para que en su día a día puedan detectar casos susceptibles de estudio genético y asesorar mejor a los pacientes que atienden. Se programó la jornada para octubre 2016 y se invitó a todos los centros y servicios del GPM a aportar casos para trabajar y hacer atractiva la Jornada. Un grupo de psiquiatras, psicólogos, biólogos, genetistas y genetistas clínicos han trabajado intensamente para presentar los resultados de este trabajo y discutirlos conjuntamente

**Adela Masana, Lourdes Martorell, Rafael Martínez, Vanessa Sánchez y Elisabet Vilella**  
Grupo de Trabajo de Genética del Grup Pere Mata

## PROGRAMA

### 09.05 INAUGURACIÓN

**Francesc Arrufat**  
Psiquiatra y Director Médico del HU Institut Pere Mata (IPM)

### 09.10 RESULTADOS DE LA ENCUESTA DE OPINIÓN A PROFESIONALES Y USUARIOS SOBRE CONSEJO GENÉTICO EN ENFERMEDADES PSIQUIÁTRICAS EN LA PROVINCIA DE TARRAGONA

**Elisabet Vilella**  
Bióloga y Directora del Área de Investigación del HU IPM, IISPV, URV, CIBERSAM

### 09.30 DIAGNÓSTICO GENÉTICO Y ENFERMEDADES PSIQUIÁTRICAS

**Luis Pérez Jurado**  
Catedrático de genética de la Universidad Pompeu Fabra, IMIM, CIBERER

### 10.00 MESA 1: AGREGACIÓN FAMILIAR DE DIAGNÓSTICOS PSIQUIÁTRICOS

MODERA: **Adela Masana**  
Psiquiatra y Coordinadora del CSMIJ de Tarragona del HU IPM, IISPV, URV, CIBERSAM

10.00 AGREGACIÓN FAMILIAR EN PSIQUIATRÍA INFANTIL, AUTISMO Y TOC

**Pilar Gil**  
Psiquiatra del CSMIJ Tarragona del HU IPM

10.15 AGREGACIÓN FAMILIAR DE DEPRESIÓN MAYOR

**María Checa**  
Psicóloga del CSM de Tarragona del HU IPM

10.30 AGREGACIÓN FAMILIAR DE PSICOSIS

**Isabel Iturriaga**  
Psiquiatra de la Unidad de Agudos del HU IPM

10.45 PREGUNTAS

### 10.50 DESCANSO-CAFÉ

### 11.15 MESA 2: DIAGNÓSTICO PSIQUIÁTRICO CON SOSPECHA DE CAUSA GENÉTICA

MODERA: **Lourdes Martorell**  
Bióloga del Área de Investigación del HU IPM, IISPV, URV, CIBERSAM

11.15 ESTUDIO DE MUTACIONES *DE NOVO* EN UN CASO DE DI CON SÍNDROME DE DANDY-WALKER

**Albert Torres**  
Psiquiatra del SESM-DI y Residencias de Bosc y Montsant de Villablanca Serveis Assis.

11.30 MULTIPLICIDAD DIAGNÓSTICA O ESPECTRO CON SOSPECHA DE CAUSA GENÉTICA

**Yesenia Tavarez**  
Psiquiatra de la Unidad de Rehabilitación Hospitalaria del HU IPM

11.45 CASO ESPORÁDICO CON SOSPECHA (FOCOMELIA Y TRASTORNO BIPOLAR)

**Vanessa Sánchez**  
Psiquiatra y Coordinadora del Equipo de Intervención Precoz del HU IPM, IISPV, URV, CIBERSAM

12.00 PREGUNTAS

### 12.05 MESA 3: IMPACTO DEL DIAGNÓSTICO GENÉTICO EN PACIENTES Y PROFESIONALES

Modera: **Joan de Pablo**  
Psiquiatra y Jefe del Servicio de Psiquiatría del Hospital Germans Trias i Pujol, UAB

12.05 CASO DE COREA DE HUNTINGTON

**Teresa Feliu**  
Neuropsicóloga del EAIA de Trastornos Cognitivos del HU IPM

12.20 DISCAPACIDAD INTELECTUAL, AUTISMO Y PSICOSIS: UN CASO FAMILIAR DE TRANSLOCACIÓN CROMOSÓMICA

**Rafael Martínez-Leal**  
Psicólogo UNIVIDD de la Fundación Villablanca, IISPV, URV, CIBERSAM

12.35 PREGUNTAS

### 12.55 MESA 4: RESOLUCIÓN DE 2 CASOS APORTADOS POR LOS ASISTENTES

Modera: **Ignacio Blanco**  
Coordinador del programa de Asesoramiento y Genética Clínica del Hospital Germans Trias i Pujol, Vicepresidente de la Asociación Española de Genética Humana

12.55 CASO 1

13.00 SOLUCIÓN

**Clara Serra**  
Presidenta SEAGEN, Investigadora CIBERER, Profesora Asociada de Genética, UPF

13.10 CASO 2

13.15 SOLUCIÓN

**Luis Pérez Jurado**

### 13.25 ASESORAMIENTO GENÉTICO EN PSIQUIATRÍA

**Clara Serra**

### 13.55 CLAUSURA DE LA JORNADA

### 14.00 DESCANSO — BUFFET COMIDA

(para los inscritos a jornada + taller)

### 15.30 TALLER 1: HERRAMIENTAS CLÍNICAS PARA EL APOYO AL DIAGNÓSTICO GENÉTICO EN PSIQUIATRÍA

**Ivón Cuscó**  
Investigadora CIBERER y Profesora asociada de Genética de la UPF, IMIM  
**Luis Pérez Jurado**

### 16.30 TALLER 2: APLICACIONES DEL ASESORAMIENTO GENÉTICO EN PSIQUIATRÍA

**Marta Codina**  
Investigadora CIBERER y Asesora Genética de la UPF, IMIM  
**Clara Serra**

### 17.30 CLAUSURA

*Actividad declarada de "Reconocimiento de Interés Sanitario" por el Instituto de Estudios de la Salud (IES) de la Generalitat de Catalunya*